WWW.REVISTASEXY.COM.BR

SEXY

MULHER
BONITA
É AQUI

Rickdan

http://sexyclube.mobi
conteúdos exclusivos
no seu smartphone

ENTREVISTA
Cazé
"Com certeza a MTV queimou mais maconha que o Bob Marley!"

PROFISSÃO PERIGO
Os esportes mais extremos do planeta

TIRA A MÃO DAÍ!

LAURA KELLER

A loiraça eleita **A Mulher Mais Sexy do Brasil** mostra a amiga oculta e garante uma virada muito mais gostosa

DRINQUES COM ESPUMANTE
Comece 2014 fazendo borbulhas de amor

REGRESSÃO *ECZISTE SIM!*
Voltamos ao passado e vimos até encosto

ISSN 010-41800
DEZEMBRO 2013 ED. 408
R$ 12,90
DESACONSELHÁVEL PARA MENORES DE 18 ANOS

+

ARY TOLEDO "Comi muita mulher por causa do humor" | **GAME** O *Mortal Kombat* das HQ's

fotos_ ROGERIO TONELLO
edição_ CYNTHIA SILVA
produtora de moda_DANIELA NUCCI
cabelo e maquiagem_EMERSON BRUZON

sexy
clube

sexy
clube

sexy
clube

sexy
clube

sexy
clube

sexy clube

sexy
clube

sexy clube

sexy
clube

sexy
clube

sexy
clube

sexy
clube

sexy
clube

sexy
clube

sexy
clube

sexy
clube

sexy
clube

sexy clube

sexy
clube

sexy
clube

sexy
clube

sexy
clube

sexy
clube

sexy
clube

sexy
clube

sexy
clube

sexy
clube

sexy
clube

sexy
clube

sexy
clube

sexy
clube

fotos_ CLAUDIO CAUDURO
edição_ CYNTHIA SILVA
produtora de moda_LUNA DE LIMA
cabelo e maquiagem_LUANI MARTINS

sexy clube

sexy
clube

sexy
clube

sexy clube

sexy
clube

sexy
clube

sexy
clube

sexy
clube

sexy clube

sexy
clube

sexy
clube

sexy
clube

sexy clube

Jenifer Cardoso, 20 anos, gaúcha_

E aí, curtiu fazer o ensaio?
Adorei. Sou um pouco envergonhada, mas à medida que fui vendo as fotos, fui me soltando mais.

Você disse que é envergonhada. É sério?
Com as pessoas que eu conheço, sou mais solta, mas... Acho que sem roupa qualquer pessoa fica tímida, né?

A sessão de fotos durou muito tempo?
Um dia inteiro! Estava lindo e a gente foi até cansar.

E você geralmente é assim? Vai até ficar cansada?
(Risos) Enquanto estiver bom não tem por que parar.

Você tem bastante fôlego?
Se quem estiver comigo souber me deixar à vontade...

Você já teve alguma experiência com mulher?
Já beijei uma mulher. Foi diferente, mulher é mais carinhosa.

E conta aí, você foi adiante?
Foi só beijo. Gosto de homem e na mulher falta alguma coisa.

E o que você nunca fez, mas tem vontade de fazer?
Transar na praia. Mas eu nunca tive coragem, sempre tive medo de alguém aparecer. Um dia eu consigo, né?

Ah, sim! E como você diria que é uma transa perfeita?
Acho que o cara tem que me deixar muito excitada, senão eu não vou conseguir me soltar. Ah, e eu gosto de gozar antes.

Então dá uma dica: como você goza mais fácil?
Gosto bastante de oral. Prefiro até receber do que fazer.

sexy
clube

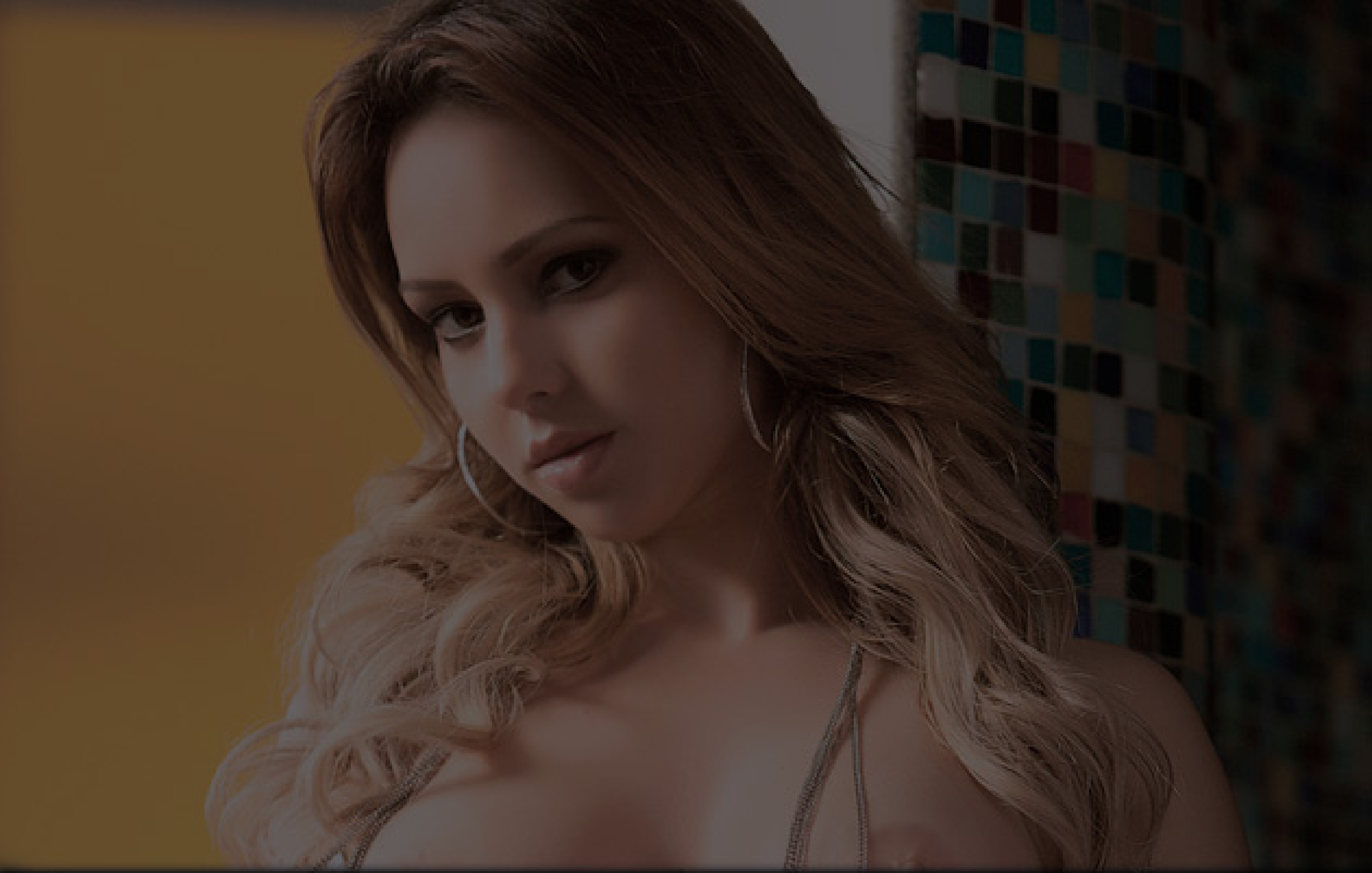

fotos_ MARCO PINTO
edição_ CYNTHIA SILVA
cabelo e maquiagem_EMERSON BRUZON

sexy
clube

sexy
clube

sexy
clube

sexy
clube

sexy
clube

sexy
clube

sexy
clube

sexy
clube

sexy
clube

sexy
clube

Bruna Rodrigues, 21 anos, PORTO ALEGRE_

O que você achou do ensaio? Gostou de fazer?
Ai, adorei! Eu não imaginava ficar tão à vontade pelada na frente de um monte de gente.

E quando você vê um cara, o que te dá mais tesão?
O peitoral trincado é o que me chama atenção. E tem que ter rosto de homem, não de menininho.

O que precisa ter no sexo?
Primeiramente, não pode faltar o sexo oral, né? E segundo, uma putaria no canto do ouvido (risos).

É verdade o papo de que as ruivas são mais fogosas?
É verdade! Quem sai comigo diz que eu sou muito quente.

E qual você acha que é sua marca na hora do sexo?
(Risos) Acho que é quando eu domino. Eu gosto de mandar. Ah, e gosto de me dar prazer também.

E se o cara te domina?
Geralmente eu não deixo. Já mudo a estratégia dele. Jogo no cantinho e falo: "deixa que eu faço".

Qual sua posição preferida?
Eu por cima, porque vejo tudo.

Qual experiência sexual que você já teve que depois pensou "nossa, que sexo louco"?

Ah, faz duas semanas! E eu e meu gatinho estávamos andando de jet ski na divisa do Rio do Paraguai com a Argentina. A gente parou no meio do rio e transamos em cima do jet ski! Foi muito gostoso. E eu pelada lá... (risos).